VENTE OCCASION

# EUROCRAFT 45

## Description

Cet agréable EUROCRAFT 45 en parti refait, est en excellente condition pour en profiter rapidement. A VOIR

YACHTSIDE GROUP

Philippe CHADEL mobile : 0033 6 48 11 52 61

## Spécifications

MILLÉSIME
2000

LONGUEUR
14.10

LARGEUR
4.10

TIRANT D'EAU
0.60

CAPACITÉ DE CARBURANT
900

CAPACITÉ EAU DOUCE
400

PASSAGERS
10

CABINES
3

SALLES DES BAINS
3

MARQUE MOTEUR
CATERPILLAR 3126 DITA

PUISSANCE
2 X 420 CV

## Général

| TYPE | CONSTRUCTEUR | MODELE | HOMOLOGATION |
|---|---|---|---|
| Moteur | EUROCRAFT | 45 | B |
| **PASSAGERS** | **PAVILLON** | **LIEU / VISIBLE À** | |
| 10 | FRANCAIS | Sud est de la France | |

## Dimensions / Performance

| DÉPLACEMENT (T) | CAPACITÉ EAU DOUCE (L) | CAPACITÉ RÉSERVOIR (L) | VITESSE DE CROISIÈRE (ND) |
|---|---|---|---|
| 12.00 | 400 | 900 | 25 |
| **VITESSE MAX (ND)** | | | |
| 30 | | | |

## Construction / Aménagements

| MATÉRIAU COQUE | COULEUR COQUE | SUPER STRUCTURE MATÉRIAU | MATÉRIAU PONT |
|---|---|---|---|
| GRP | Blanche | GRP | GRP |
| **NB DE CABINES** | **COUCHETTES** | **SALLES DE BAIN** | **PLANCHER** |
| 3 | 6 | 3 | Moquette beige |

## Mécanique

| MOTEUR | NOMBRE DE MOTEURS PUISSANCE (CV) | ANNÉE MOTEUR | PROPULSION |
|---|---|---|---|
| CATERPILLAR 3126 DITA | 2 x 420 | 2000 | Ligne d'arbre V.Drive |
| CARBURANT | | | |
| Diesel | QUICK TCD 1022 | | |

## Mécanique description

Commande électronique ZF

## Electricité / Air conditionné

| VOLTAGE | | | |
|---|---|---|---|
| 12/220 | 4 | 55 Ah / 12 V | 6 |
| DYNAMICA EMI 60 (6 Kw + Batterie) | CRUISAIR | | |

## Equipements navigation

| | | | |
|---|---|---|---|
| RAYMARINE Hybrid touch (2017) | RAYMARINE Hybrid touch (2017) | RAYMARINE (2017) | RAYMARINE |
| COMPAS DE NAVIGATION | | | |
| | Au pilote | | |
| PHARE PIRATE | | | |
| GUEST | BRUCE 20 kg - Chaîne inox diam.10 | | |

## Equipements navigation description

Compteur de chaîne

## Cuisine / Blanchisserie / Divertissement

| | |
|---|---|
| 100 L | SAMSUNG 32' (Salon) + SAMSUNG 24' (Master cabin) |

## Cuisine description

Vitrocéramique (4 feux) - MIELE

## Divertissement description

Satellite TV RAYMARINE

BOSE + Subwofer

FUSION

## Équipements de pont

| | | |
|---|---|---|
| QUICK | Electrique | 2 |

| | |
|---|---|
| Plateforme + Cockpit (neuf) | Avant + Arrière |

## Équipements de pont description

Réfrigérateur 100 l

Grill électrique

Bâches fermeture de cockpit

## Annexes / Toys description

ARIMAR 270 gonflable + Moteur électrique TORQEEDO

## Équipements de sécurité / divers

Raymarine

YACHTSIDE
MONACO - THAILAND - BALEARICS - SINGAPORE

YACHTSIDE

Raymarine
Raymarine

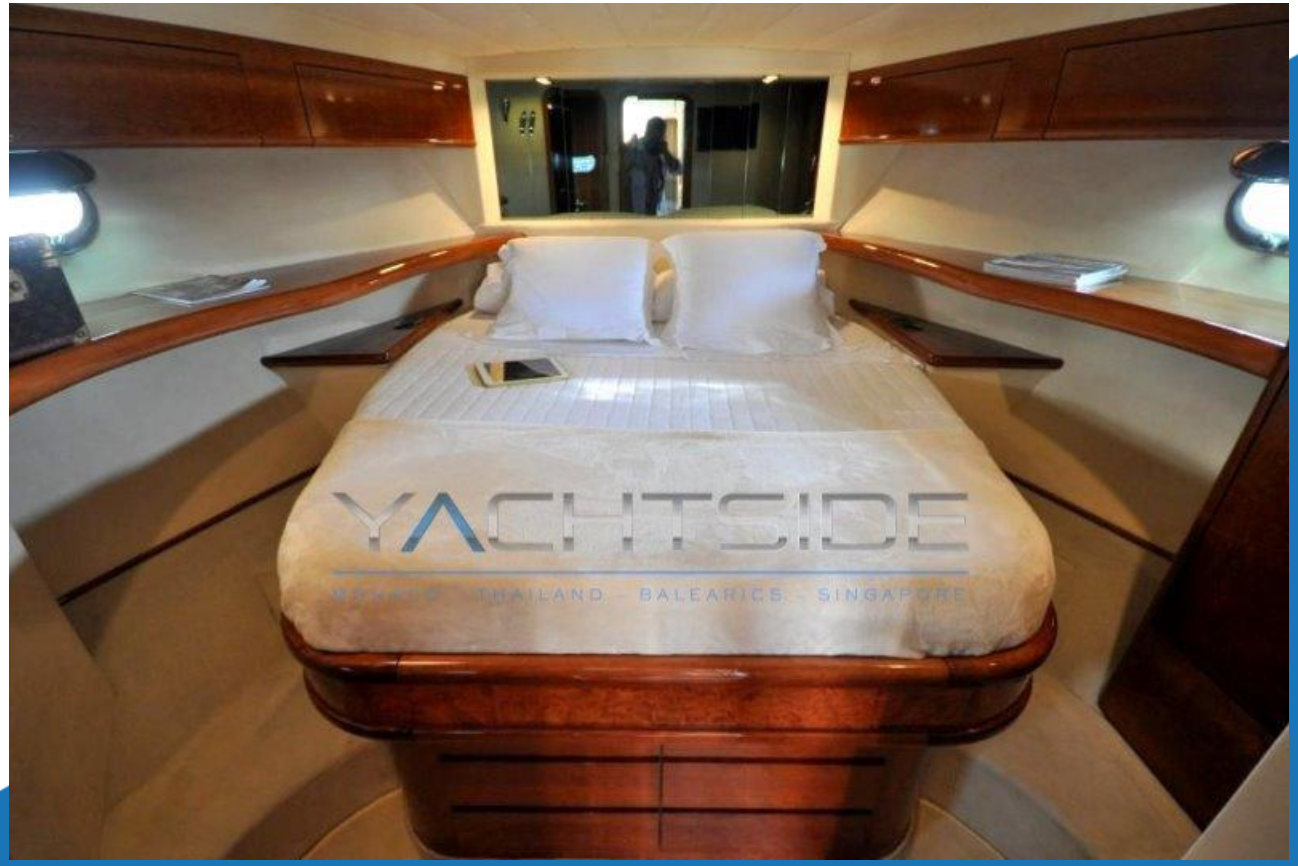
YACHTSIDE

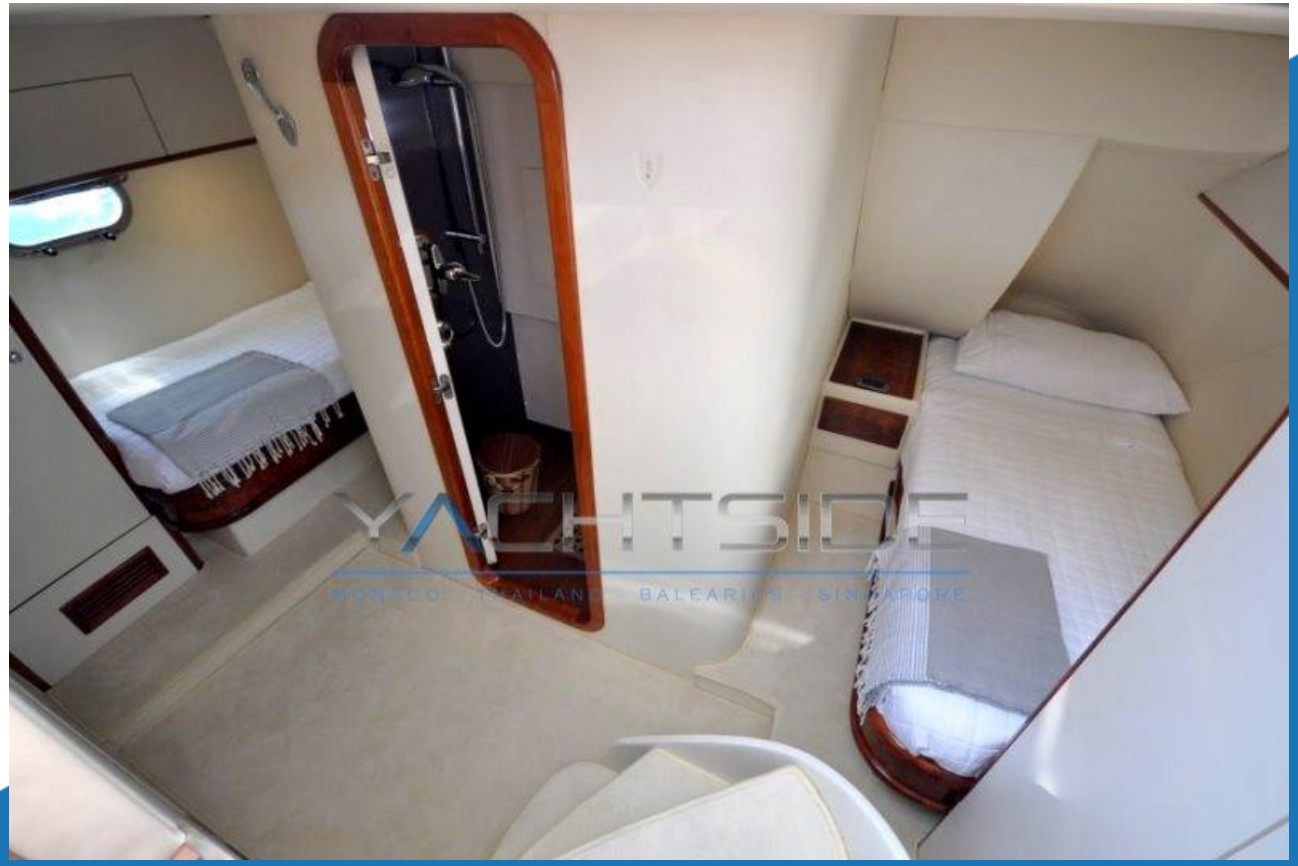

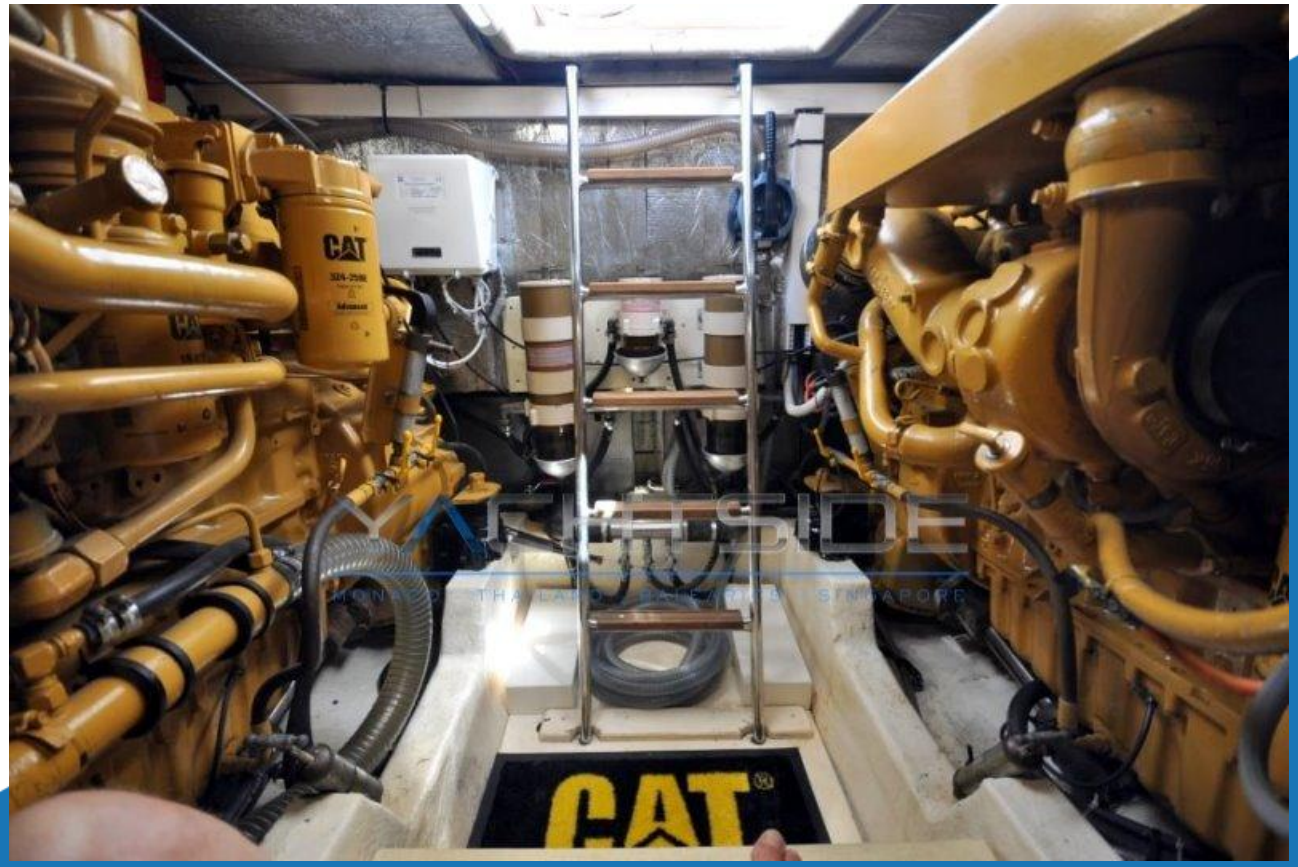
CAT
CAT